

Assistants pour ORACLE® Human Resources



Excel® vers Oracle® - Nous Vous Accélérons

Tout ERP a pour principale mission de fournir des informations précises et judicieuses sur les employés. Maintenir ces informations peut être une bataille sans fin pour les entreprises. More4apps possède les outils permettant le chargement et la maintenance des informations sur les employés principaux et les affectations. Vous pouvez ainsi avoir entièrement confiance quant à la précision des informations sur vos employés

Avantages

- Amélioration de l'expérience des utilisateurs
- Augmentation de la productivité et de la précision
- Rapide à implémenter et fournir des solutions
- Pas d'installation client
- Aspect "look-and-feel" (visuel et ergonomie attrayants) cohérent dans Excel
- Conforme au support Oracle
- Pas de connexion requise à Oracle Forms

Architecture

- Toute version d'Excel de 2000 à 2007
- Oracle R11i et R12
- Utilise la sécurité de la suite E-business d'Oracle
- Communication basée sur Web XML
- Pas d'installation client
- Installation et configuration en quelques minutes

More4Apps propose une vaste sélection de produits d'intégration de données basés sur Excel pour traiter les informations de manière le plus rapide et précise. Une livraison des données plus fiable et plus rapide est ainsi offerte aux utilisateurs de la Suite E-Business d'Oracle désireux d'obtenir la meilleure expérience utilisateur disponible.

Employee ID	Last Name	First Name	Title	Gender	Person
1271785	Wilde	Mary	Mrs	Female	Emplo
6850	Baker	Catherine	Mrs	Female	Emplo
2191225	Coppeland	Sandra	Mrs	Female	Emplo
32751	Frost	James	Mr	Male	Emplo
4428508	Hamilton	Claudia	Mrs	Female	Emplo
4410508	Hawkins	Harold	Mr	Male	Emplo
2978	Horton	Connor	Mr	Male	Emplo
3182	Jones	Henry	Mr	Male	Emplo
3800563	Jones	Thomas	Mr	Male	Emplo

More4Apps propose les produits suivants pour la prise en charge de votre processus de gestion de projets:

Assistant Employee

L'Assistant Employee de More4Apps permet le chargement et la maintenance des informations sur les employés principaux et les affectations dans Oracle Human Resources.

Assistant Element Entry

L'Assistant Element Entry de More4Apps permet le chargement et la maintenance des entrées d'éléments récurrentes et non-récurrentes pour les affectations des employés.

L'assistant Special Information

L'assistant Special Information vous permet de charger un grand nombre d'informations spéciales pour les employés.

Assistant Employee

- Entrez les informations directement ; importez des fichiers dans Excel ; ou téléchargez à partir d'Oracle.
- Le téléchargement avancé accélère les tâches de maintenance
- Les formulaires vous assistent dans la saisie des données et la validation.
- Choisissez d'automatiser le salaire consenti
- Intégration robuste
- Un retour est renvoyé à la feuille de calcul pour révision
- Gère les modifications faites aux informations sur les employés principaux et les affectations
- Prend en charge un grand nombre de champs utilisateurs flexibles et clés flexibles avec une validation complète

Assistant Element Entry

- Entrez les informations directement ; importez des fichiers dans Excel ; ou téléchargez à partir d'Oracle.
- Prend en charge les entrées d'élément récurrentes et non récurrentes
- Les formulaires vous assistent dans la saisie des données et la validation.
- Les colonnes se configurent de manière dynamique par rapport aux définitions de l'élément

Que vous implémentiez un nouveau système, migriez des données ou mainteniez une implémentation existante, l'**Assistant Employee de More4Apps** peut être un véritable atout pour votre entreprise.

L'Assistant Employee vous permet de charger de manière efficace et de maintenir un grand nombre d'informations sur les employés dans la Suite Oracle E-Business. Il comprend une fonction de téléchargement permettant d'extraire les informations existantes sur les employés. Vous pouvez par la suite modifier les informations et les recharger en un minimum de temps.

L'Assistant Employee de More4Apps couvre un nombre considérable d'informations sur les employés principaux et les affectations, dont:

- le nom de l'employé et ses coordonnées
- les contacts, y compris leurs relations et leurs coordonnées
- les affectations des employés
- le salaire proposé, le salaire consenti, l'évaluation des coûts, le mode de rémunération et les informations sur le budget
- un grand nombre de champs utilisateurs flexibles et clés flexibles avec une **validation complète**.

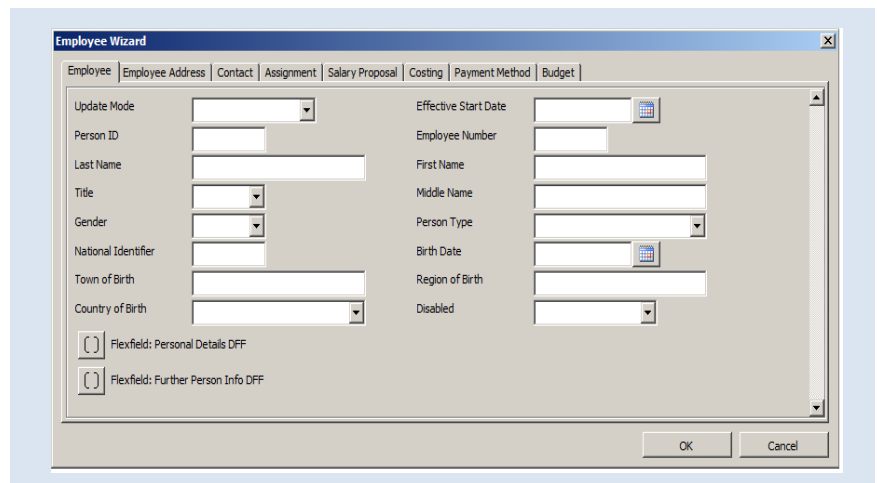

L'**Assistant Element Entry** va réduire de manière significative le temps nécessaire pour saisir les entrées d'éléments. L'Assistant Element Entry de More4Apps peut servir à maintenir les entrées d'éléments récurrentes et non récurrentes pour les affectations des employés. La feuille de calcul va se configurer automatiquement par rapport aux définitions de l'élément en affichant les segments et listes de valeurs appropriés. Extrayez les entrées d'élément existantes, faites des modifications et rechargez les. Les messages renvoyés par l'interface sont clairement indiqués dans la feuille de calcul, les erreurs peuvent ainsi être corrigées et rechargées en un minimum de temps.

Que vous deviez maintenir des entrées d'élément pour Oracle HR, Benefits ou Payroll, l'Assistant Element Entry améliore votre productivité.

Assistant Special Information

- Charge un grand nombre d'informations spéciales pour les employés
- Se configure lui-même selon la configuration de votre SIT
- Comprend des noms de champs personnalisés et des listes de valeurs

Contact général

www.more4apps.com/contact-us

Contact direct

Elly Zibret
 Coordinatrice Marketing & Ventes Europe
 elly.zibret@more4apps.com
 (Français, Allemand, Anglais, Néerlandais)

Adresse:

3000 Cathedral Hill
 Guildford, Surrey
 GU2 7YB
 United Kingdom

Téléphone:

+44 (0) 1483 243508

La maintenance des informations spéciales, comme des saisies médicales, des certifications, des qualifications etcetera, peut être une tâche demandant beaucoup de temps si vous devez le faire manuellement.

L'assistant Special Information de More4Apps améliore la productivité en vous permettant un téléchargement vite dans Excel des informations spéciales.

Se configurent en fonction de la configuration de votre système

Les assistants More4Apps lisent la configuration de votre système et se configurent en conséquence. Il s'ensuit que les formulaires de saisie de données peuvent s'afficher correctement et valider les champs et les champs utilisateurs avec des listes de valeurs, des formats de date, etc.

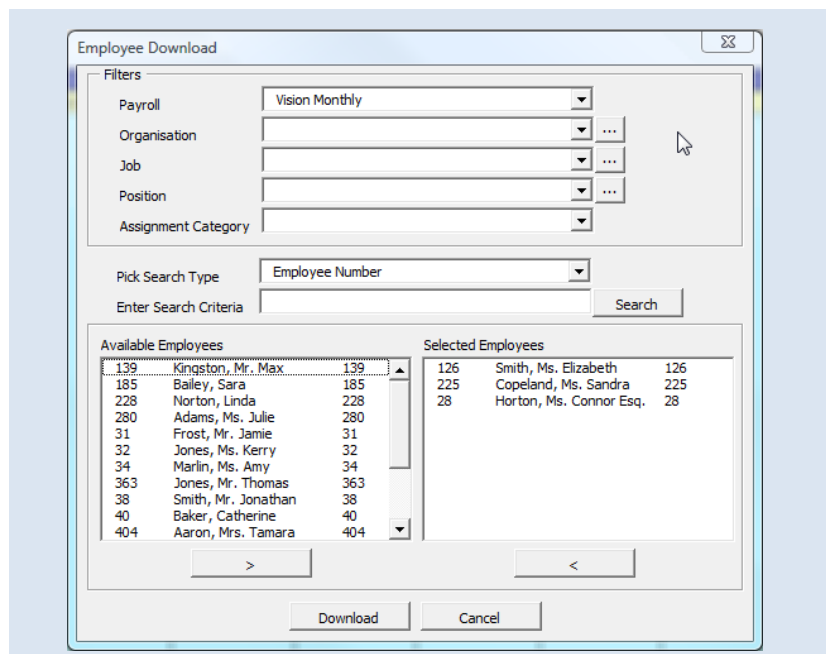

Fonction de téléchargement complète

Les assistants More4Apps fournissent des téléchargements vous permettant d'extraire, modifier et recharger des informations dans des applications Oracle®.



Téléchargez une version d'évaluation

Téléchargez une version d'évaluation, consultez notre site internet:
www.more4apps.com/downloads

